

60.5 高出力仕様 / 三相200V級

ご注文例

MR-A3-60-□□□□-□□ A H A A



【運 転】 連続・間欠・正逆

【最小幅】 p14 - 15

| | |
|------|-----------|
| 50Hz | 200V |
| 60Hz | 200V 220V |

■電圧範囲±5%

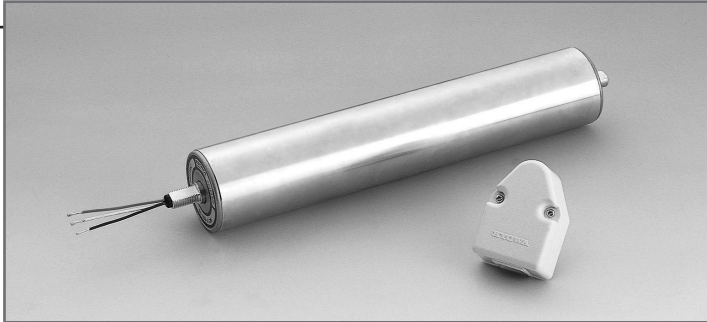

※注意 15分以上の拘束はモータ焼損につながります。

POINT

- 標準仕様の約200%の出力となっています。
- 搬送トルクが必要な場合に適しています。

NOTICE

- 防水・防滴型の場合、標準付属品は5WMR-30Aとなります。
- 重量・パイプ肉厚は、P10をご参照ください。
- 配線図は、P58~59をご参照ください。
- 適応周囲温度は0~40℃です。(相応湿度15~85%)
*但し結露無き事とします。
- フレーム内寸の公差は±1mmです。

■寸法図

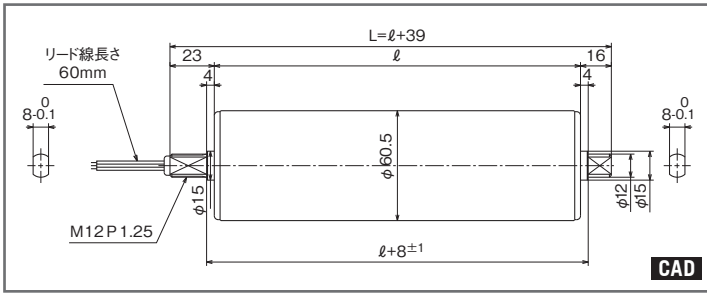

端子金具

5MR-30N
(標準付属品)

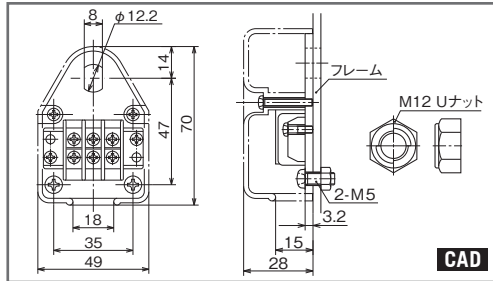

■特性表

| 呼称速度 | 電 源 | 定格電流 | 速度 m/min | | 接線力(N) | | | | トルク(N・cm) | | | |
|------|---|------------|----------|------|--------|-------|-------|-------|-----------|-------|-------|-------|
| | | | 50Hz | 60Hz | 50Hz | | 60Hz | | 50Hz | | 60Hz | |
| 5 | 三相 200/200V 50/60Hz 入力 40/39W | 0.13/0.12A | 5.6 | 6.6 | 157.0 | 315.6 | 138.5 | 300.0 | 474.9 | 954.6 | 418.9 | 907.5 |
| 7 | | | 7.7 | 9.0 | 114.9 | 231.0 | 101.4 | 219.6 | 347.5 | 698.7 | 306.7 | 664.2 |
| 10 | | | 10.5 | 12.3 | 84.1 | 169.1 | 74.2 | 160.7 | 254.4 | 511.5 | 224.4 | 486.1 |
| p45 | | | 9.4 | 11.0 | 94.1 | 189.3 | 83.0 | 179.9 | 284.6 | 572.6 | 251.0 | 544.1 |
| p46 | | | 15.6 | 18.3 | 56.5 | 113.6 | 49.9 | 108.0 | 170.9 | 343.6 | 150.9 | 326.7 |
| p47 | | | 19.0 | 22.3 | 46.3 | 93.1 | 40.9 | 88.5 | 140.0 | 281.6 | 123.7 | 267.7 |
| p48 | | | 21.0 | 24.7 | 46.2 | 95.9 | 36.9 | 104.7 | 139.7 | 290.0 | 111.6 | 316.7 |
| p49 | | | 25.9 | 30.5 | 37.4 | 77.7 | 29.9 | 84.8 | 113.1 | 235.0 | 90.4 | 256.5 |
| p50 | | | 28.7 | 33.8 | 33.8 | 70.2 | 27.0 | 76.6 | 102.2 | 212.3 | 81.6 | 231.7 |
| p51 | | | 30.7 | 36.2 | 31.6 | 65.6 | 25.2 | 71.6 | 95.5 | 198.4 | 76.2 | 216.5 |
| p52 | | | 39.2 | 46.2 | 24.7 | 51.4 | 19.8 | 56.1 | 74.7 | 155.4 | 59.8 | 169.7 |
| p53 | | | 47.9 | 56.3 | 20.3 | 42.1 | 16.2 | 46.0 | 61.4 | 127.3 | 49.0 | 139.1 |
| p54 | 58.4 | 68.7 | 16.6 | 34.5 | 13.3 | 37.7 | 50.2 | 104.3 | 40.2 | 114.0 | | |

※特性表の数値は参考値となります。

1N≒0.1kgf、1Ncm≒0.1kgf・cm

※速度表示は、定格時を表示しています。負荷によって周速は、変化します。

※ **■** の呼称速度は、標準ギヤと最小幅ギヤの特性に誤差が有るためご注意ください。(細字が最小幅ギヤとなります)

※無負荷周速につきましては、カタログP76をご参照ください。

MR-38

MR-42

MR-48

MR-50

MR-57

MR-60

MR-T

-42

MR-T

-52

各種仕様

オプション

技術資料

60.5関連仕様一覧

| 記載 | 適用 | 仕様 |
|--------|----|---------|
| — | × | 異電圧 |
| — | ○ | 高出力 |
| p45 | ○ | ブレーキ |
| p46 | ○ | 防水 |
| p47 | ○ | 防滴 |
| p48 | ○ | グリーン |
| p49 | ○ | 防塵 |
| p50 | ○ | オールSUS |
| p51 | ○ | CE適合 |
| p52 | ○ | ツイン |
| p52 | ○ | 逆転防 |
| p53 | ○ | ライニング |
| p54 | ○ | Vプーリ |
| — | × | V溝・丸溝 |
| p55 | ○ | スプロケット |
| p60-64 | ○ | 端子・固定金具 |
| p65 | ○ | シャフト形状 |
| p69 | ○ | 許容荷重 |