

端子金具 / **特殊** 仕様

5MR-30A

- 対応機種
- φ 57
- φ 60.5
- テーパー

- 最大2.5mm<sup>2</sup>
- 380V～460V対応



●必ずナットでシャフトを固定してください

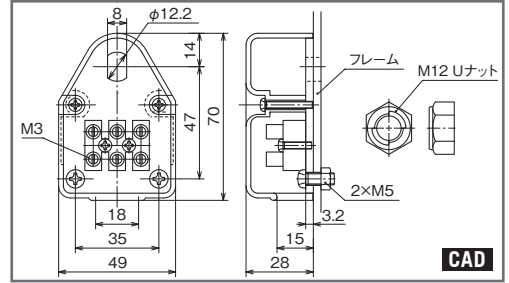

M5締め付けトルク：0.5N・m  
被覆剥き長さ：7～7.5mm

5MR-30G

- 対応機種
- φ 57
- φ 60.5
- テーパー

- 最大2.5mm<sup>2</sup>
- 380V～460V対応

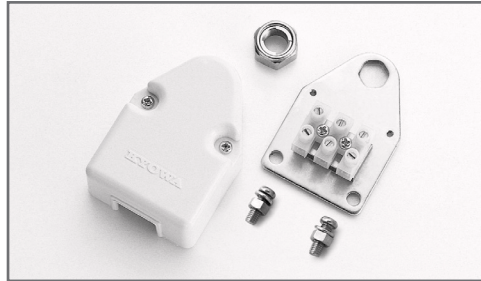

●必ずナットでシャフトを固定してください

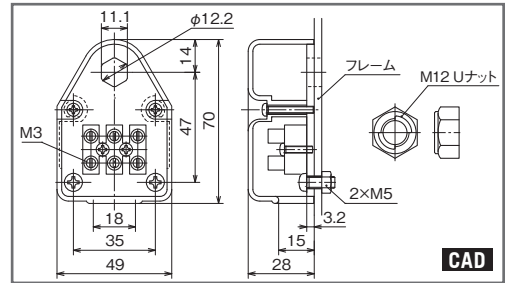

M5締め付けトルク：0.5N・m  
被覆剥き長さ：7～7.5mm

※端子金具/特殊仕様(5MR-30A・5MR-30G)のUナット締め付けトルク:目安 34.1N・m

固定金具 / **CT** 仕様 ※防水・防滴以外のCT仕様の標準付属品

4MR-30-D-N

- 標準
- φ 38
- φ 42.7

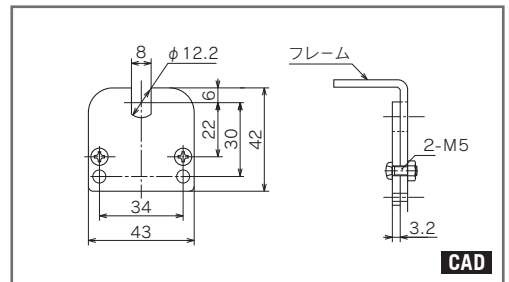
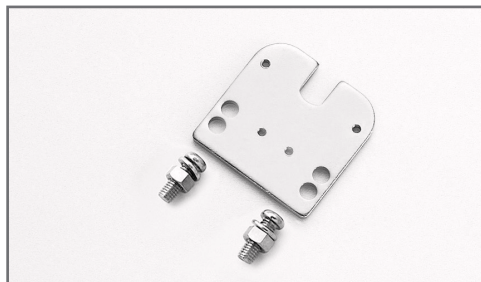

※スプロケット仕様・Vプリー仕様、丸プリー仕様は、下部の取り付け穴をご使用ください。

5MR-30A-CT

- 標準
- φ 48.6
- φ 50
- φ 57
- φ 60.5

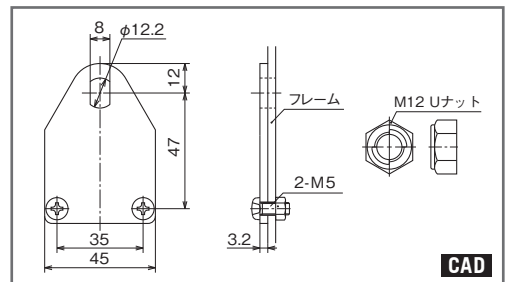
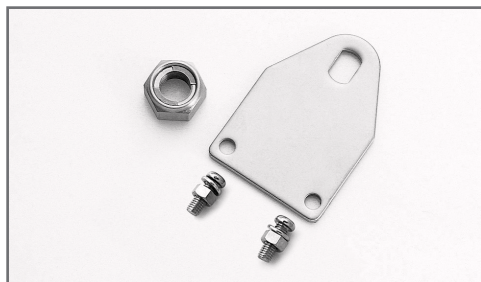

MR-38

MR-42

MR-48

MR-50

MR-57

MR-60

MR-T-42

MR-T-52

各種仕様

端子金具  
固定金具  
特殊仕様

技術資料